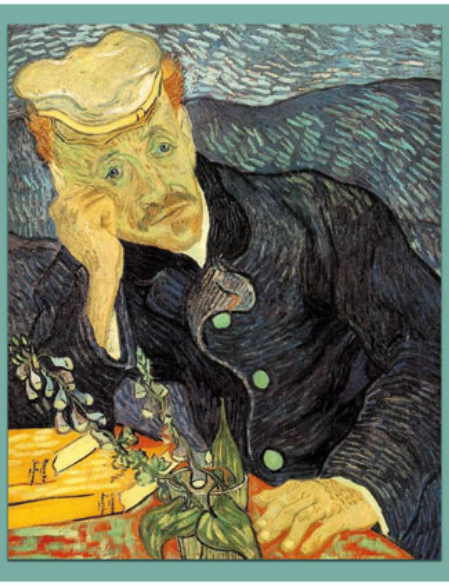

Presentazione Ambulatorio di Medicina Naturale dell'A.O.U. "G.Martino", Messina

In copertina: Dottor Gachet Vincent Van Gogh - 1890 Olio su tela

Azienda Ospedaliera Universitaria
POLICLINICO "G.MARTINO"

Università degli Studi di Messina

La S.V. Ill.ma è invitata a partecipare alla Presentazione dell'Ambulatorio di Medicina Naturale, che si terrà presso l'Aula Magna del Palazzo dei Congressi dell'AOU "G.Martino" del Policlinico di Messina giorno 29/09/2010.

Interverranno:

Dott. Giuseppe Pecoraro

Direttore Generale dell'A.O.U. Policlinico "G. Martino"

Dott. Manlio Magistri

Direttore Sanitario dell'A.O.U. Policlinico "G. Martino"

Presiederà i lavori:

Prof. Achille Patrizio Caputi

Ordinario di Farmacologia
Responsabile dell'U.O. di Farmacologia Clinica dell'A.O.U. Policlinico "G. Martino"

PROGRAMMA

9.30

Saluto delle autorità

10.00

"CURARE CON I PRODOTTI NATURALI"

F. Firenzuoli
Centro Clinico Medicina Naturale Ospedale " S. Giuseppe", Empoli

10.20

"FARMACOVIGILANZA DEI MEDICINALI NATURALI: VALUTAZIONE DEL RISCHIO"

F. Menniti Ippolito
Centro Nazionale di Epidemiologia, Sorveglianza e Promozione della Salute, Istituto Superiore di Sanità, Roma

10.40

"LE ERBE MEDICINALI DIVENTANO FARMACI (ASPETTI REGOLATORI)"

M. Delbò
AIFA Area Vigilanza Post Marketing Ufficio Qualità dei Prodotti

11.00

"L' AMBULATORIO DI MEDICINA NATURALE DELL' A.O.U. POLICLINICO G. MARTINO"

G. Calapai
Prof. Associato Farmacologia Università di Messina
Dipartimento Clinico Sperimentale di Medicina e Farmacologia
Facoltà di Medicina e Chirurgia - Università di Messina